張號:	圖號:
8	01-1

工程名稱:
臺中營業處建築物改善工程

圖名:
B1平面配置圖

事務所簽章:

董青峯建築師事務所
所址:台中市西區市府路39號5樓之1
電話:(04)22217757傳真:(04)22207534

說明:

修改記錄:

繪圖:
比例尺: A3: 1/200
單位: CM
檔案:
日期:

B1平面

圖 例

圖示	說明
	新增隔間牆
	面封牆面
▽	面鋪壁紙

張號:	圖號:
9	01-2

工程名稱:
台灣大道辦公室B1-6F整修

圖名:
1F平面配置圖

事務所簽章:

董青峯建築師事務所
所址:台中市西區市府路39號5樓之1
電話:(04)22217757傳真:(04)22207534

說明:

修改記錄:

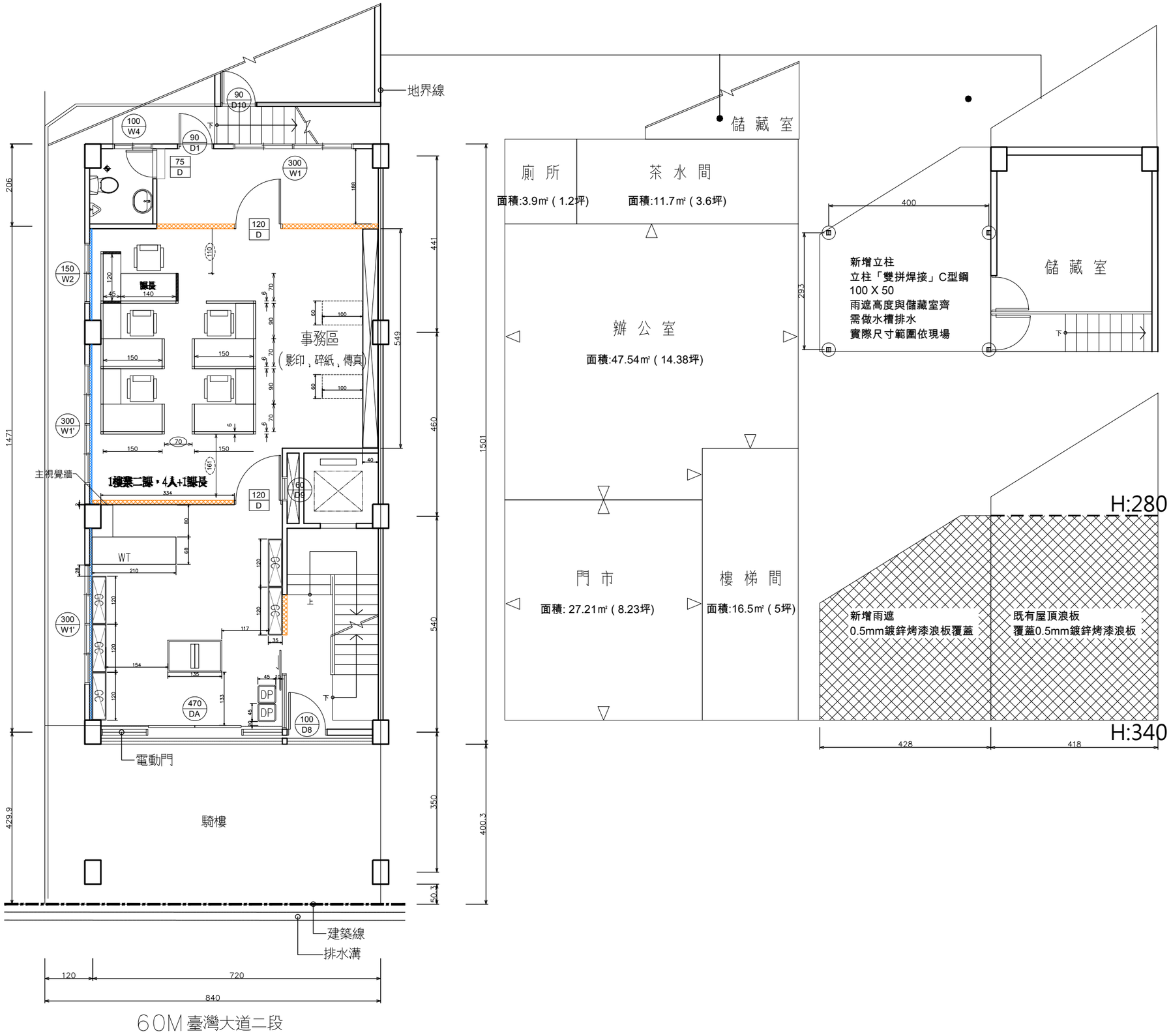

圖 例

圖示	說明
	新增隔間牆
	面封牆面
▽	面鋪壁紙

繪圖:	
比例尺:	A3: 1/200
單位:	CM
檔案:	
日期:	

張號:	圖號:
10	01-3

工程名稱:

臺中營業處建築物改善工程

圖名:

2F平面配置圖

事務所簽章:

董青峯建築師事務所
所址:台中市西區市府路39號5樓之1
電話:(04)22217757傳真:(04)22207534

說明:

修改記錄:

繪圖:

比例尺: A3: 1/200

單位: CM

檔案:

日期:

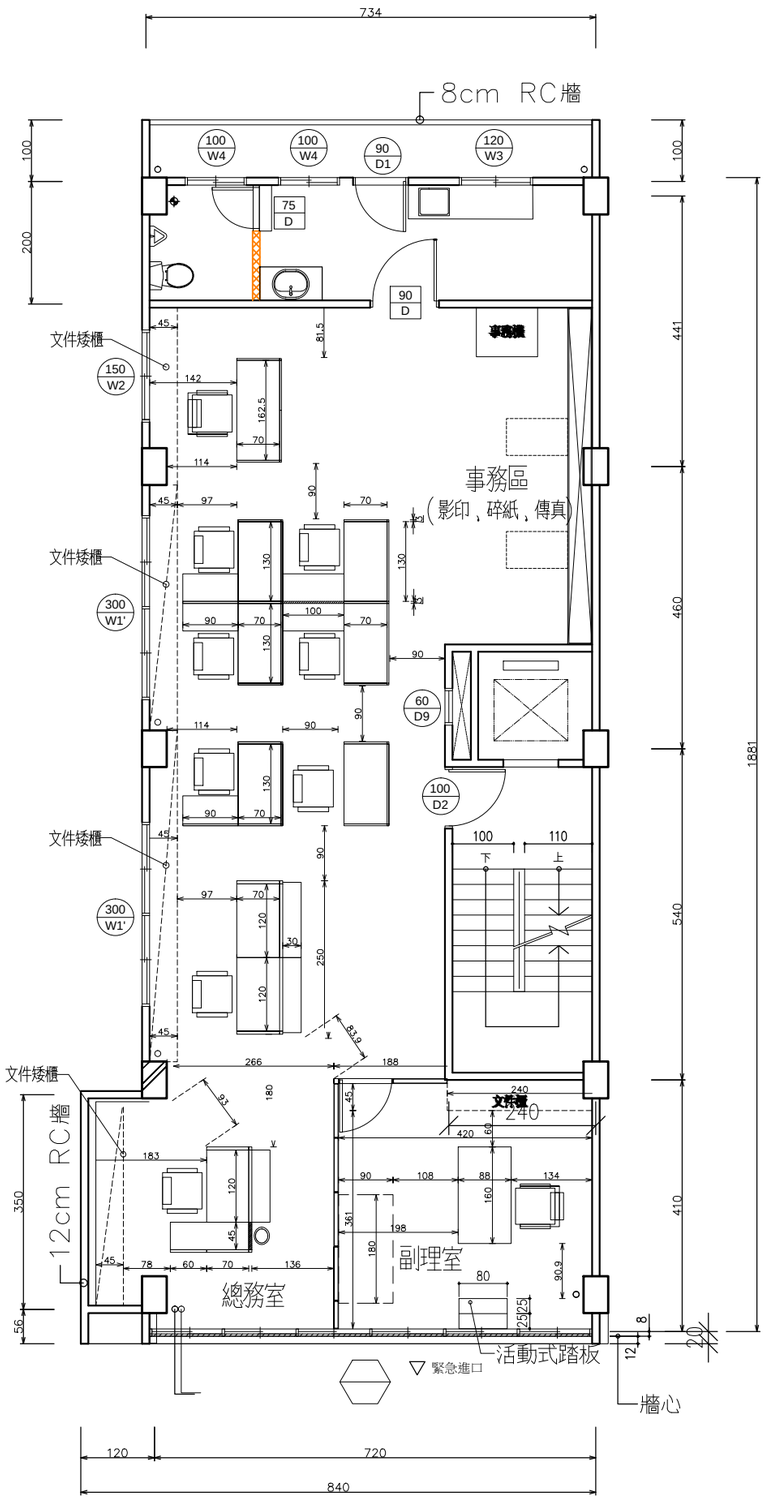

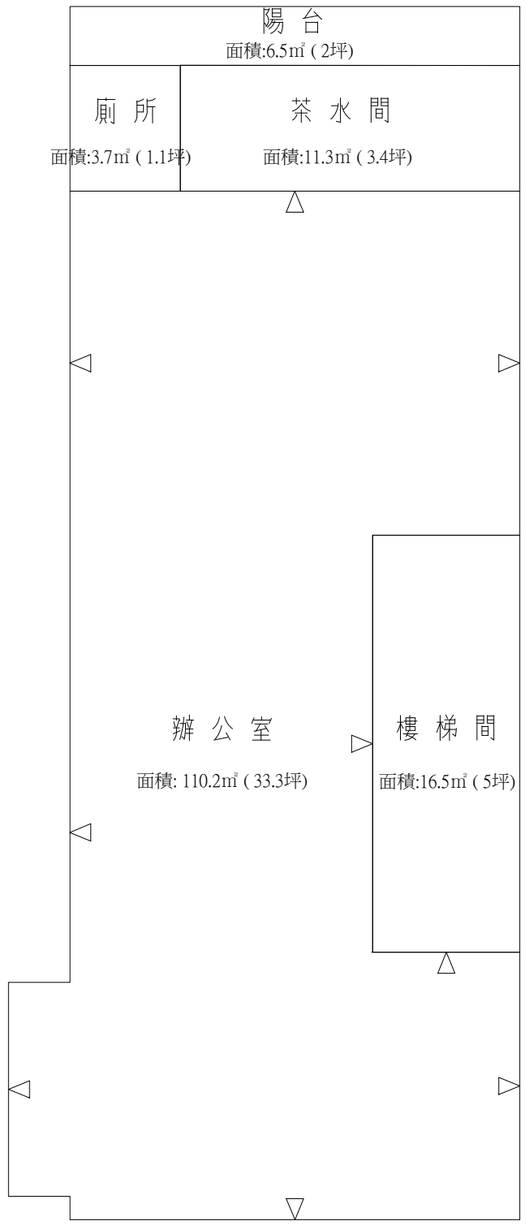

圖 例

圖示	說明
	新增隔間牆
▽	面鋪壁紙

張號:	圖號:
11	01-4

工程名稱:

臺中營業處建築物改善工程

圖名:

3F平面配置圖

事務所簽章:

董青峯建築師事務所
所址:台中市西區市府路39號5樓之1
電話:(04)22217757傳真:(04)22207534

說明:

修改記錄:

繪圖:

比例尺: A3: 1/200

單位: CM

檔案:

日期:

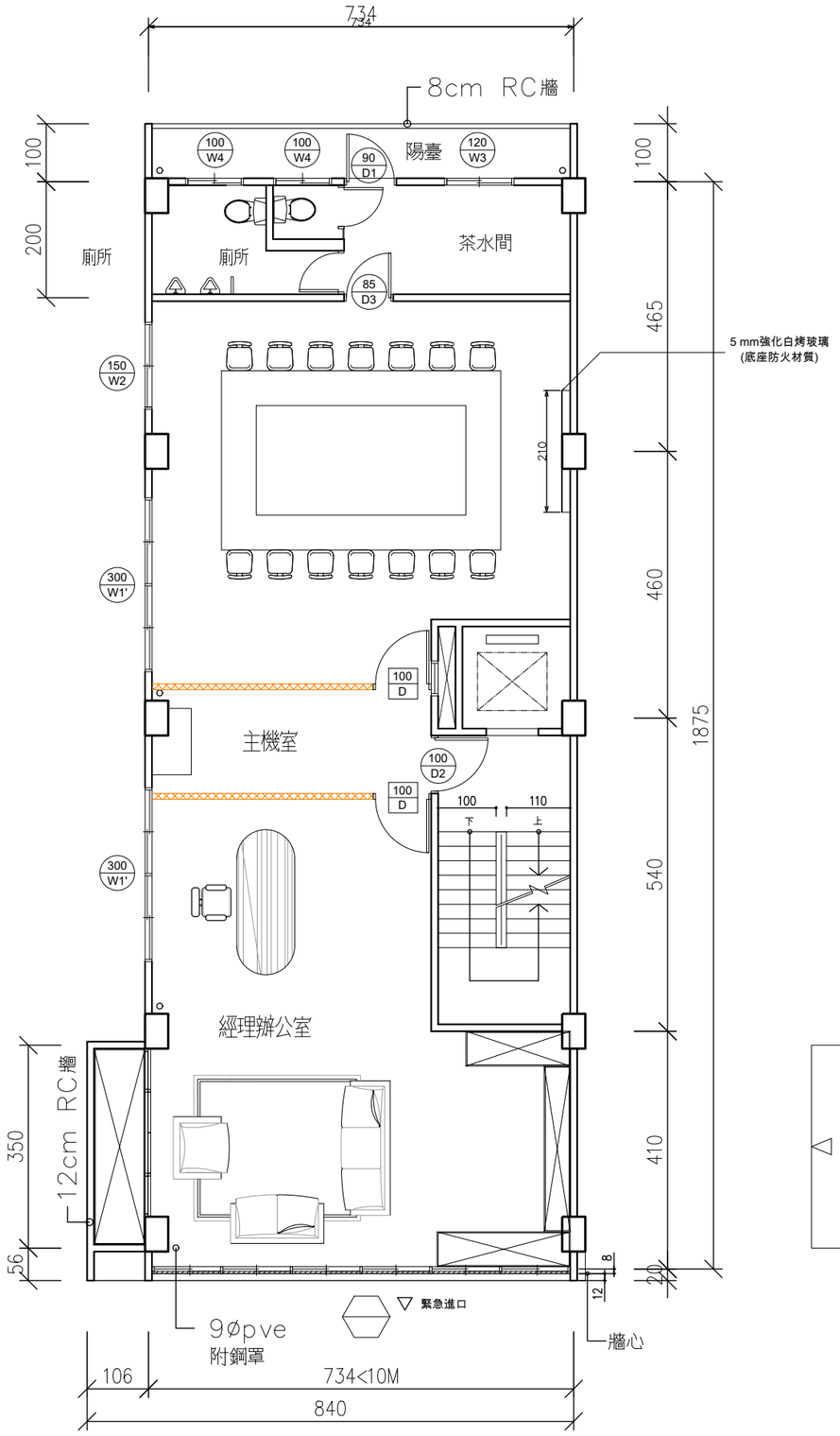

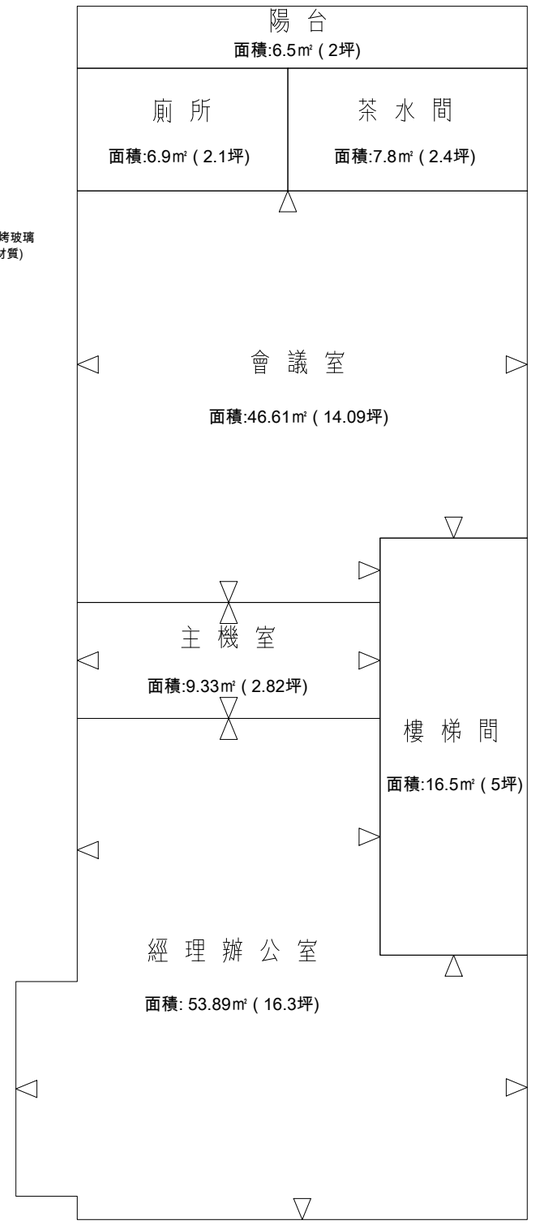

圖 例

圖示	說明
	新增隔間牆
	面封牆面
▽	面鋪壁紙

張號:	圖號:
12	01-5

工程名稱:

臺中營業處建築物改善工程

圖名:

4平面配置圖

事務所簽章:

董青峯建築師事務所
所址:台中市西區市府路39號5樓之1
電話:(04)22217757傳真:(04)22207534

說明:

修改記錄:

繪圖:

比例尺: A3: 1/200

單位: CM

檔案:

日期:

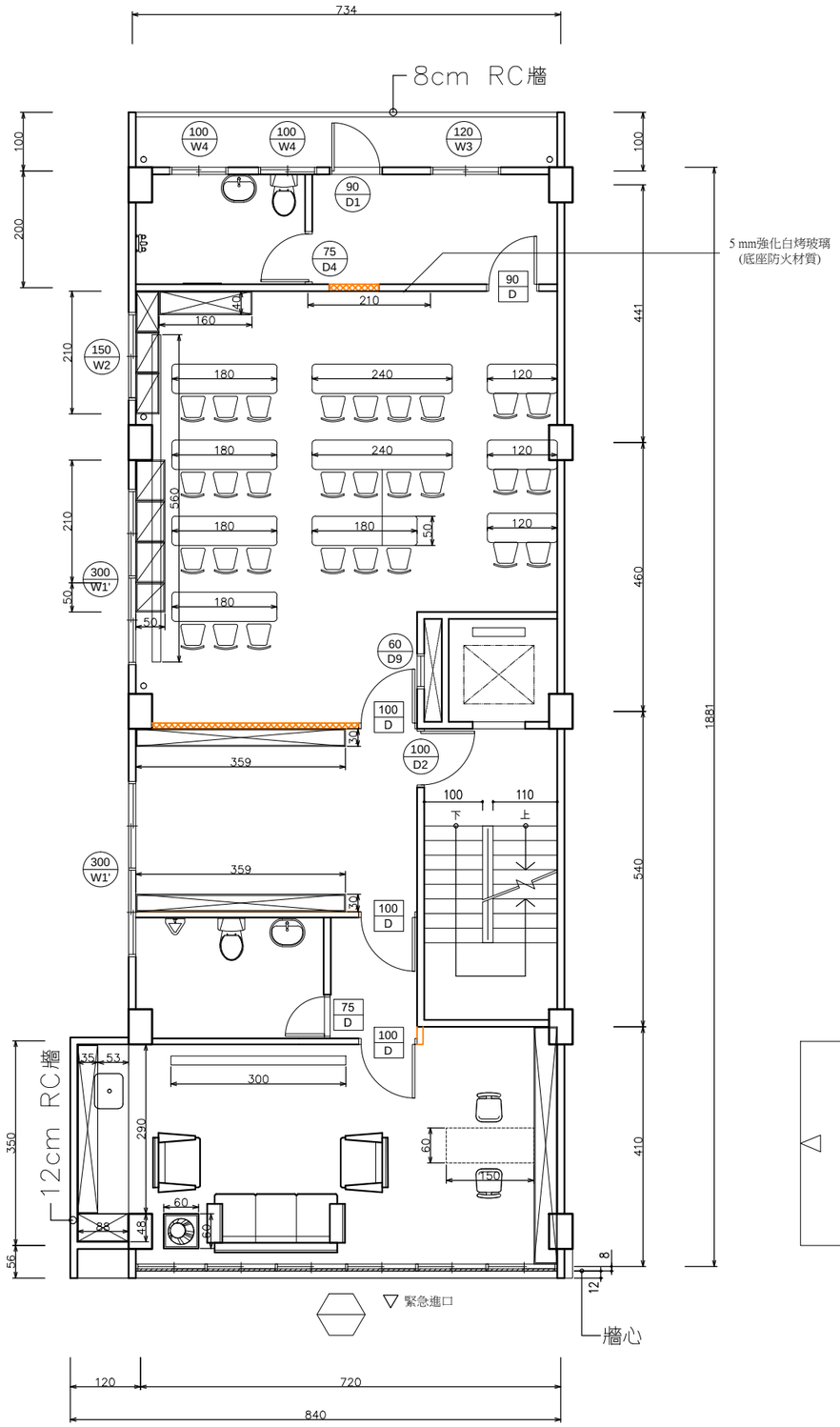

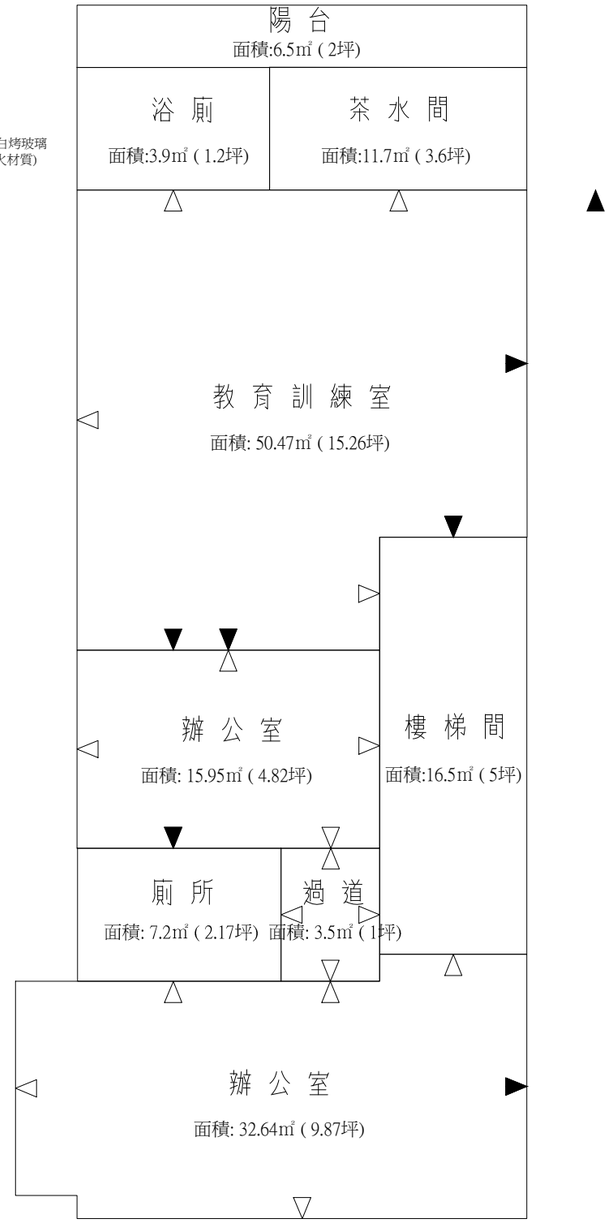

圖 例

圖示	說明
	新增隔間牆
▽	面鋪壁紙